



UNIVERSITÀ  
di **VERONA**

Commissione Sostenibilità di Ateneo

Dipartimento di Neuroscienze, Biomedicina  
e Movimento

**Corso di perfezionamento e  
aggiornamento professionale per una  
nuova figura professionale Esperto  
Promotore Mobilità**



**Coordinamenti Regionali Veneto –  
Trentino, Lombardia e Emilia Romagna**

**IL CICLOTURISMO UN'OPPORTUNITA' PER  
CREARE LAVORO, IMPRENDITORIA GIOVANILE  
E PROMUOVERE IL TERRITORIO**

**LA PISTA CICLABILE AGNO - GUA'**

**progettista: arch. Giancarlo Zarantonello**



**PISTA CICLABILE  
AGNO - GUA'**

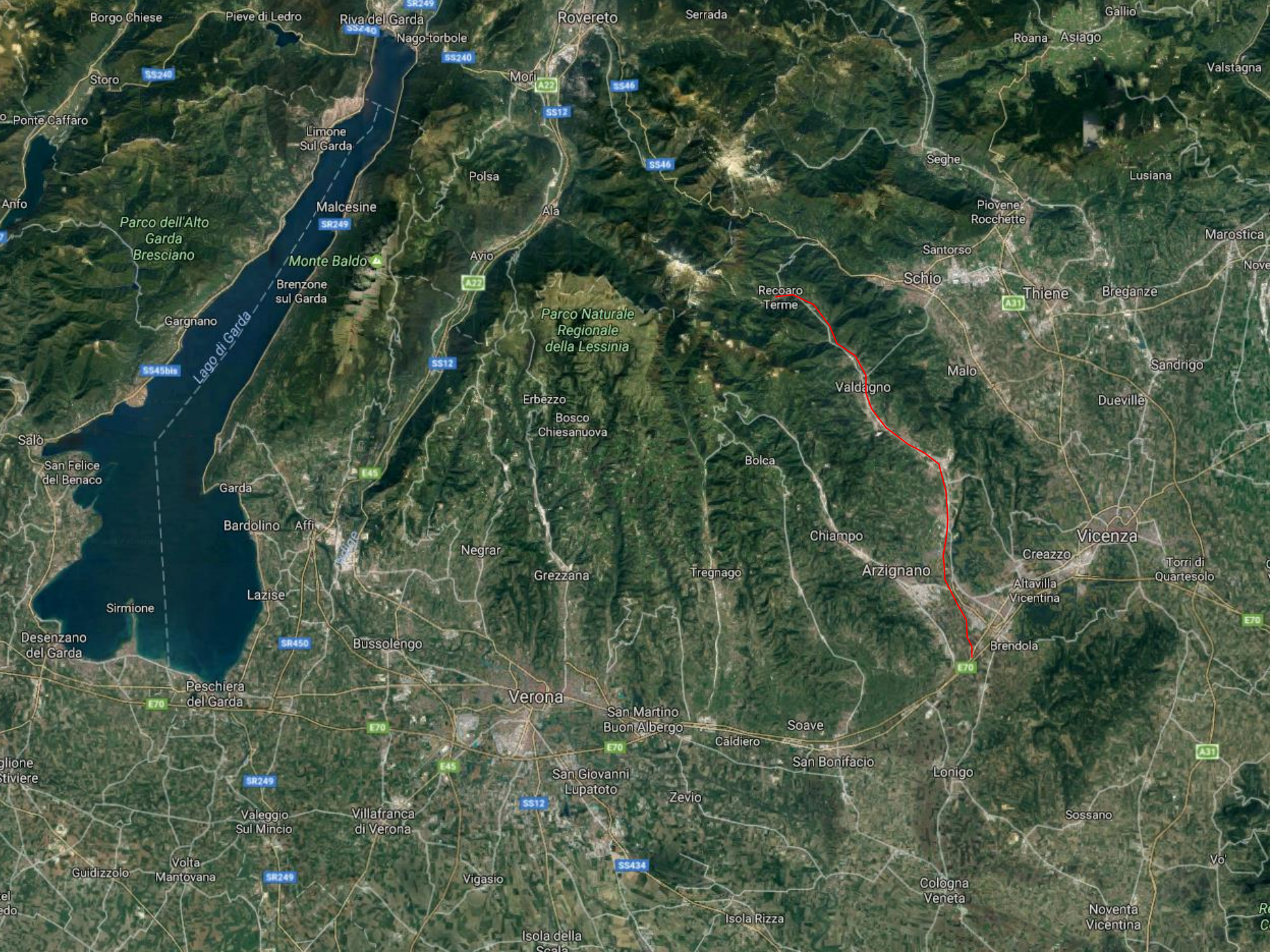

**1989/1991: studio di fattibilità di una pista ciclabile lungo il torrente Agno commissionato dal Consorzio dei 6 comuni della Valle dell'Agno**

**1996: progetto di un itinerario coordinato fra i 6 comuni per accedere ai finanziamenti della L.R. 39/91**

**1999: tramite la L.R. 39/91 ricevono finanziamenti i comuni di Cornedo, Trissino e Brogliano**

**1999: in attuazione della L.S. 366/98 molti comuni richiedono contributi per realizzare piste ciclabili in particolare i comuni di Trissino, Brogliano e Arzignano presentano un progetto unitario per una pista lungo il torrente Agno.**

**2000/2002: a seguito dei finanziamenti previsti dalla L.S. 366/98 ricevono contributi i comuni di Trissino, Arzignano, Brogliano e Valdagno**

# IL GIORNALE DI VICENZA

20.07.2014

## Agno-Guà fiumi ciclabili



In alto la ciclabile. Qui sopra il cavallo di Bruno Vignolo sul greto

57 Tutto Sebene

# L'Agno a Trissino fotografato con gli occhi e il cuore

È dedicato alla sua terra il libro fotografico di Bruno Vigolo, tutte le immagini prima di essere impresse nella macchina sono entrate nella testa dell'autore

di Alessandro Scandale  
a.scandale@gmail.com







Valdagno



Cornedo







Trissino



Brogliano

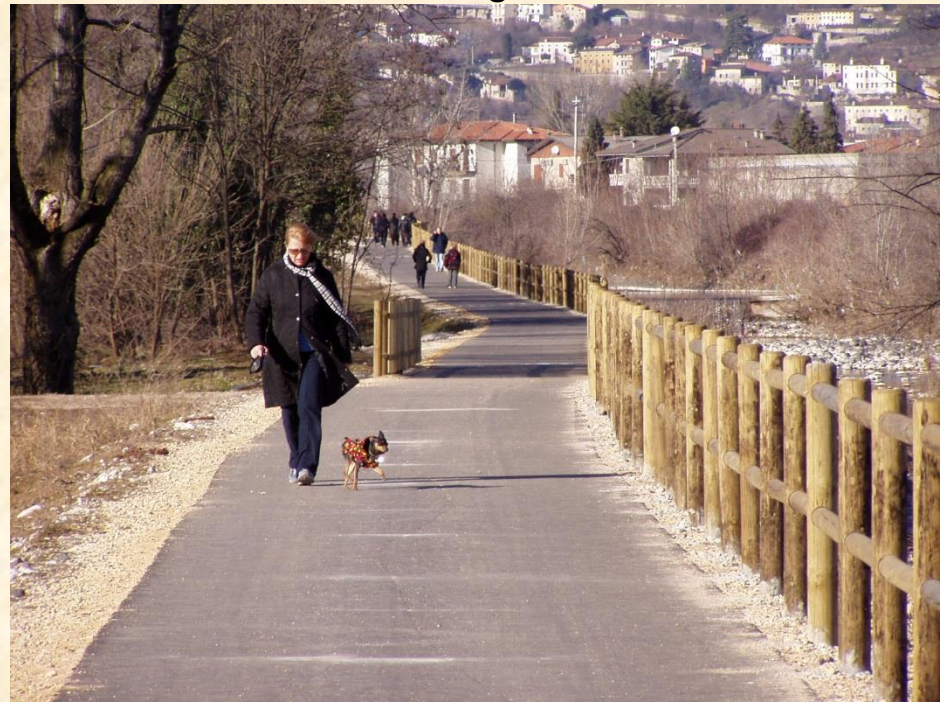

# **TRATTI CICLABILI ESISTENTI AL MOMENTO DELLA REDAZIONE DEL PROGETTO PRELIMINARE**

**(dicembre 2004)**

I tratti continui esistenti ordinati secondo la lunghezza del percorso erano i seguenti:

**E1. tratto Trissino- Brogliano: lunghezza Km 6,2**

**E2. tratto Cornedo dai campi sportivi a località Tomasoni: Km 2**

**E3. tratto in comune di Valdagno: km 1,3**

**E4. tratto Cornedo località San Martino: Km 0,2**



dott. Flavio Guiotto assessore allo sport e servizi sociali di Cornedo Vicentino tra il 2004 e il 2009

**Premiato da FIAB "Amico della bicicletta 2008"**

**2004: progetto preliminare  
di una pista ciclabile  
lungo il torrente Agno –  
Guà da Recoaro Terme a  
Montebello Vicentino**

**lunghezza Km 35,7**



**Gli 8 comuni interessati  
dall'intervento**

# I punti di forza dell'intervento: 1) la riscoperta del torrente



## 2) Un paesaggio agricolo in gran parte ancora incontaminato



### 3) a Valdagno e Recoaro Terme un itinerario di archeologia industriale: la roggia Marzotto



## 4) A Trissino e Arzignano :

### Le Rotte del Guà

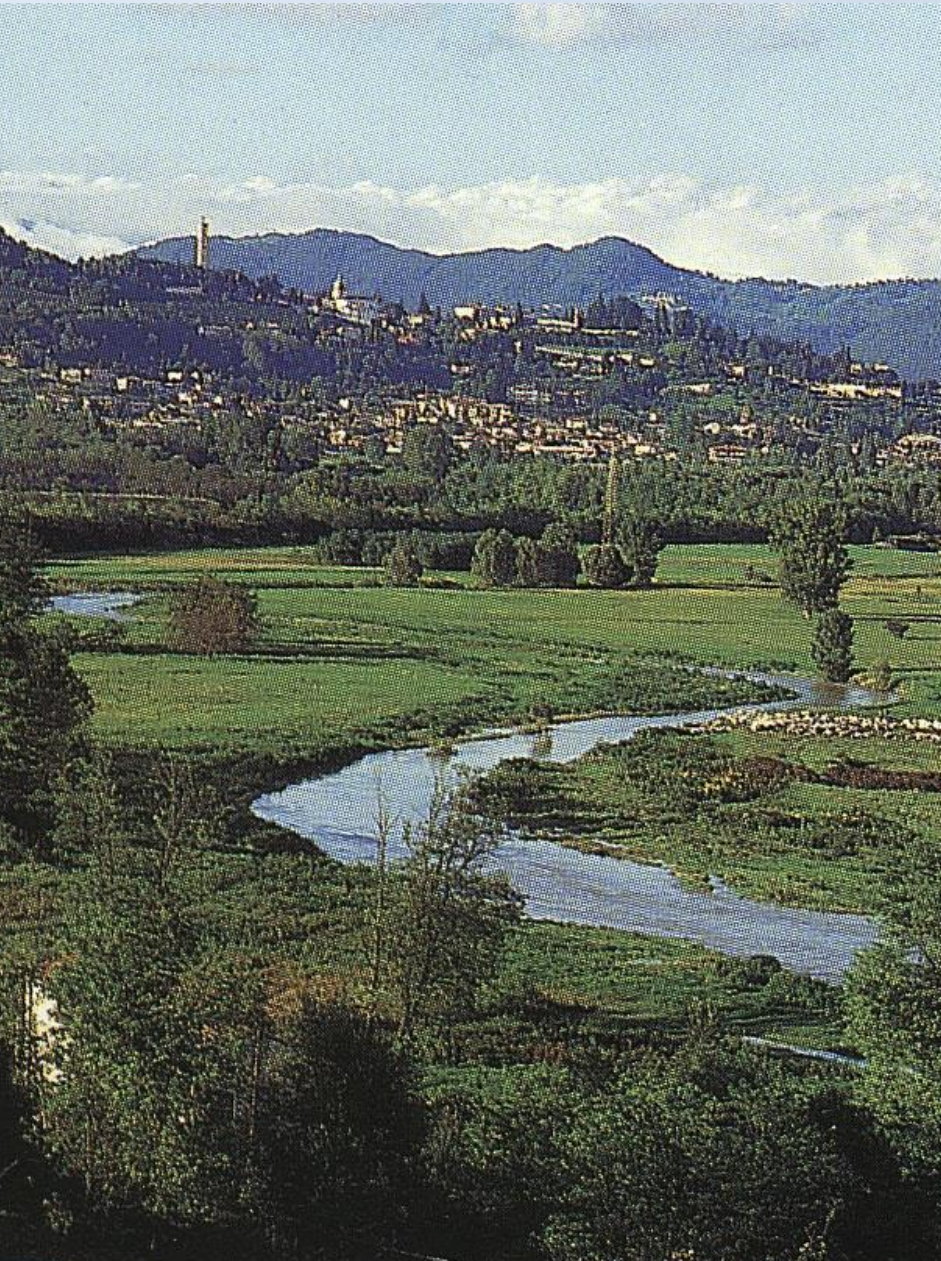



## 5) Interconnessione con la rete ciclabile veneta a Montebello (R.E.V.)



# BICITALIA

La Rete Ciclabile Nazionale

**Edizione 2002**

Grandi vie		
1	Ciclopista del Sole	EV 7 km 3000
2	Via del Po e delle Lagune	EV 8 1300
3	Via dei Pellegrini	EV 5 1800
4	Ciclovie dei Fiumi Veneti	1000
5	Via Romea	800
6	Via Adriatica	1000
11	Alta via dell'Italia centrale	900
12	Via Pedemontana Alpina	800
Le vie dei due mari:		
7	Romagna - Versilia	400
8	Conero - Argentario	500
9	Via Salaria	400
10	Via dei Borboni	500
13	Via dei Tratturi	400
14	Via dei Tre Mari	600
Varianti e collegamenti		1600
<b>Totale</b>		<b>15000</b>



**Lago di Gar**  
Verona - Vicenza - Padova - Rivie

**5) Interconnessione con il Trentino  
a Recoaro (per i più allenati) o in  
futuro con la bici elettrica  
attraverso il passo di  
Campogrosso e la Vallarsa**







**6) intermodalità:  
treno-bicicletta a Montebello**





**6) intermodalità:  
seggiovia-bicicletta a Recoaro**



finanziamenti  
regionali in  
seguito  
all'accordo di  
programma del  
dicembre 2004

- **gennaio 2005**: ricevono un contributo i comuni di Brogliano e Cornedo per completare il tratto di collegamento tra i due comuni.
- **marzo 2005**: ricevono contributi i comuni di Cornedo e Valdagno per la realizzazione di un tratto in località Tommasoni.
- **maggio 2007**: ricevono un contributo i comuni di Cornedo e Valdagno per la realizzazione di un tratto tra Ponte dei Nori e Valdagno.
- **novembre 2007**: riceve un contributo il comune di Cornedo per il completamento dell'itinerario nel proprio territorio tra via Monte Ortigara e Ponte dei Nori.









20  
rispettare  
velocità



















ANDREAS MAJAN  
STADT  
STADT



















# SITUAZIONE PISTA CICLABILE LUNGO IL TORRENTE AGNO-GUA' A PARTIRE DALL'ESTATE 2010

**Stralcio mancante tra  
Valdagno e Recoaro  
Terme Km 10,4**

**tratto esistente di 18,9 Km**

**Stralcio mancante tra  
Montecchio e  
Montebello Km 6,4**

**da Recoaro Terme a  
Montebello Vicentino**

**lunghezza Km 35,7**



# Masterplan Regione Veneto 2014

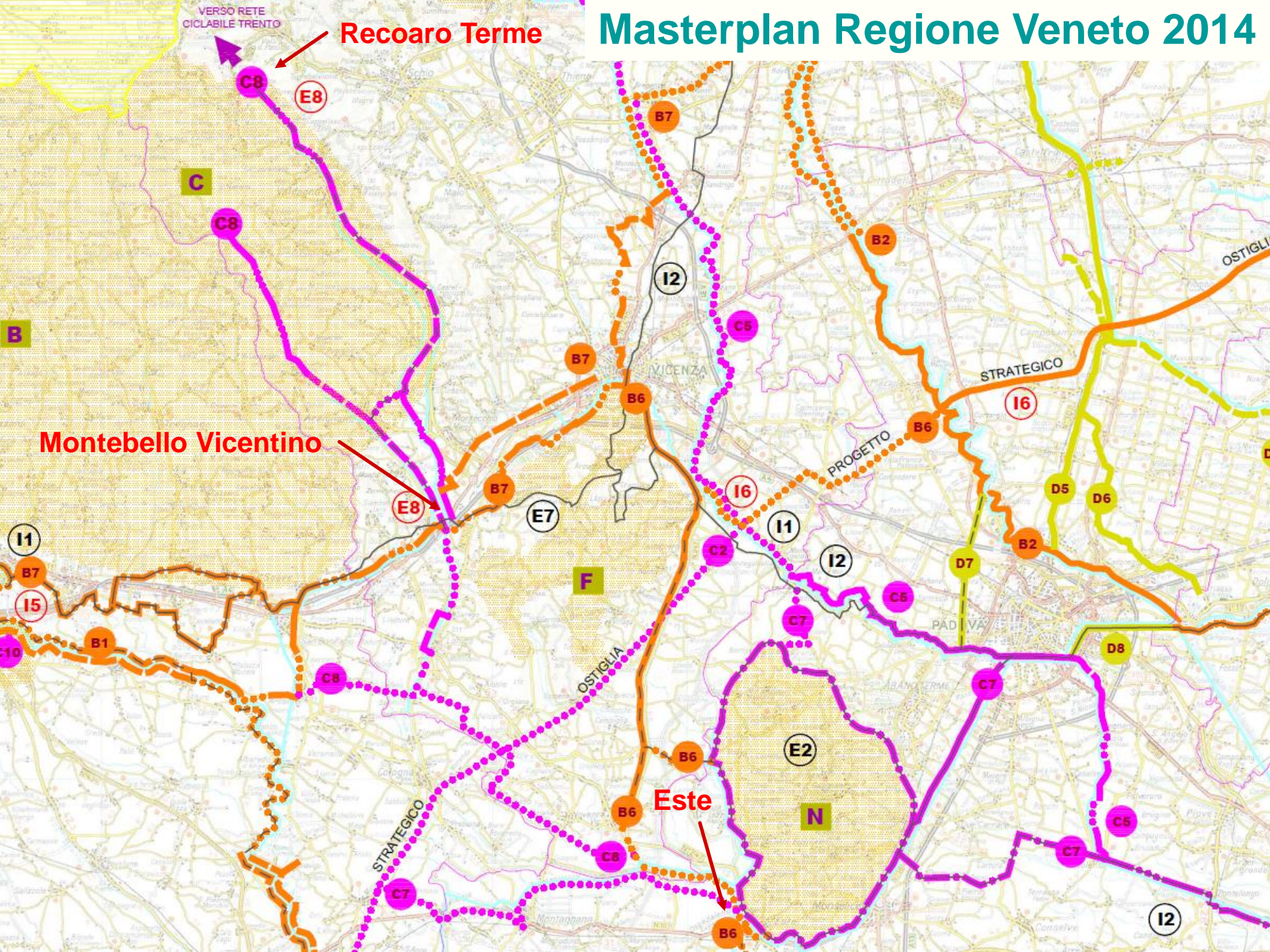

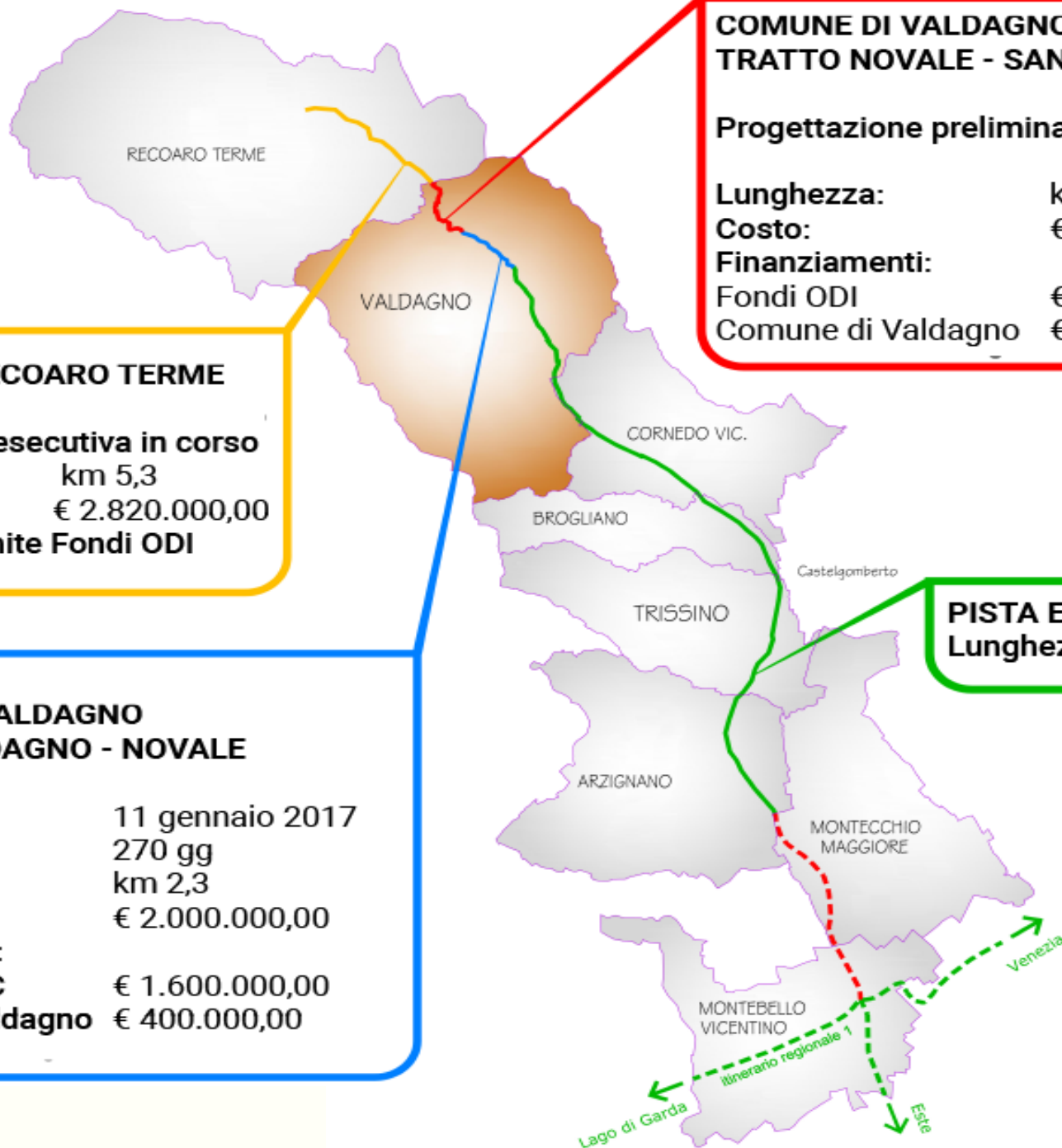

**COMUNE DI VALDAGNO  
TRATTO NOVALE - SAN QUIRICO**

Progettazione preliminare in corso

**Lunghezza:** km 2,8  
**Costo:** € 2.300.000,00  
**Finanziamenti:**  
 Fondi ODI € 2.000.000,00  
 Comune di Valdagno € 300.000,00

**COMUNE DI RECOARO TERME**

Progettazione esecutiva in corso

**Lunghezza:** km 5,3  
**Costo:** € 2.820.000,00  
 Finanziata tramite Fondi ODI

**COMUNE DI VALDAGNO  
TRATTO VALDAGNO - NOVALE**

**Inizio lavori:** 11 gennaio 2017  
**Durata lavori:** 270 gg  
**Lunghezza:** km 2,3  
**Costo:** € 2.000.000,00  
**Finanziamenti:**  
 Fondi PAR FSC € 1.600.000,00  
 Comune di Valdagno € 400.000,00

**PISTA ESISTENTE**  
**Lunghezza:** km 19,8

# CICLO- TURISMO

## UNA GRANDE OPPORTUNITA' PER LA REGIONE VENETO

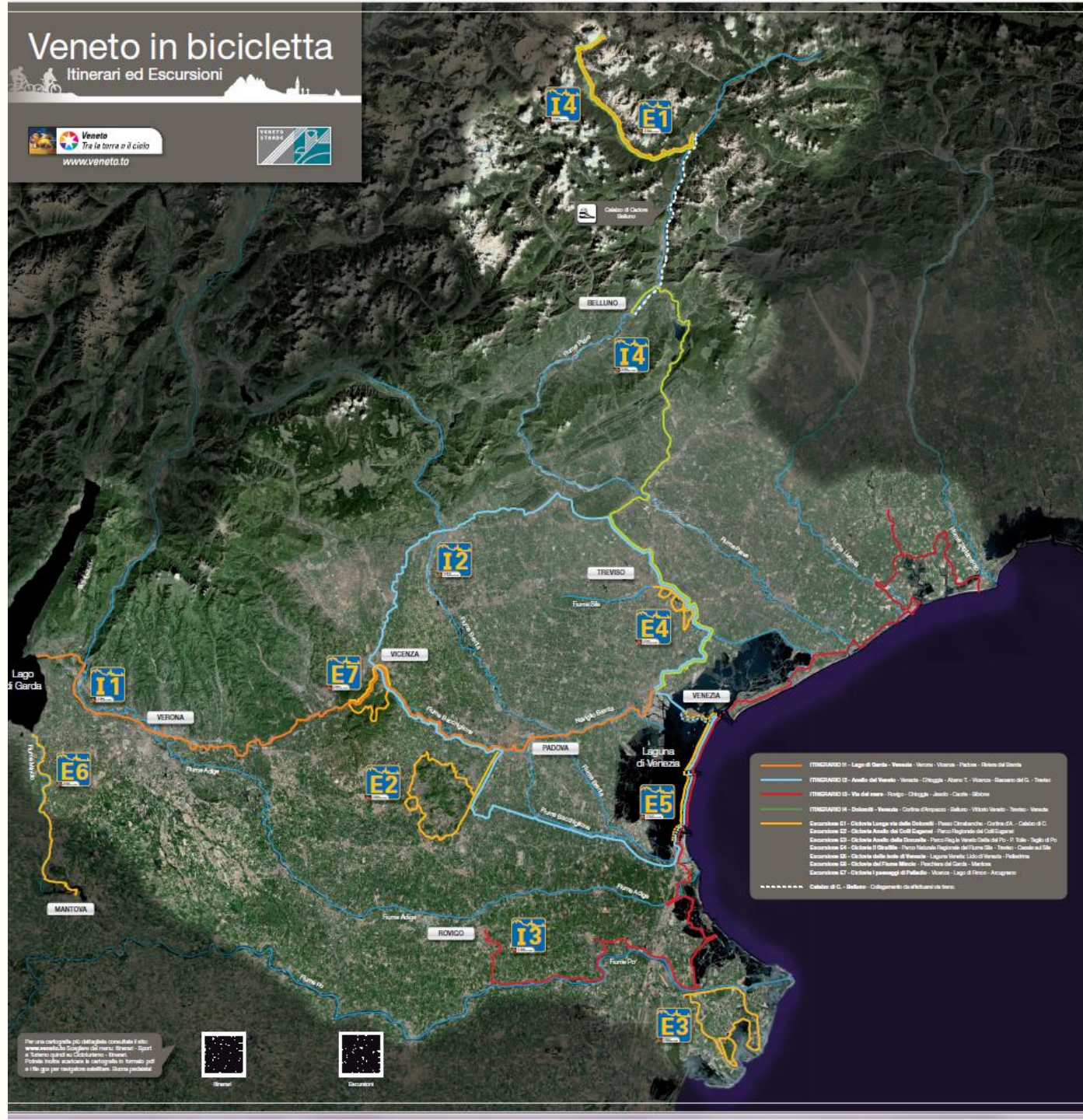

# TURISMO IN BICICLETTA

UNA GRANDE OPPORTUNITA' PER RECOARO TERME





# 2012: ASSEGNAZIONE DI UN CONTRIBUTO (FONDO ODI) AL COMUNE DI RECOARO PER UNO STRALCIO DI PISTA CICLABILE



Campitello    Campobasso    Spanghera    Rocca    Polesina    Civitavecchia    S. Maria    Cassino    Cassino

# Un Saluto da Recoaro

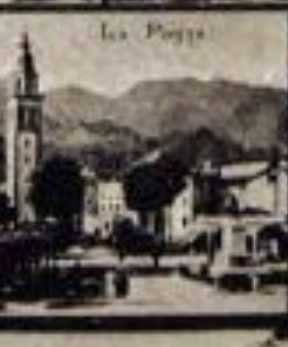



ANTICA  
FONTE FRANCO

ANTICA  
FONTE FRANCO

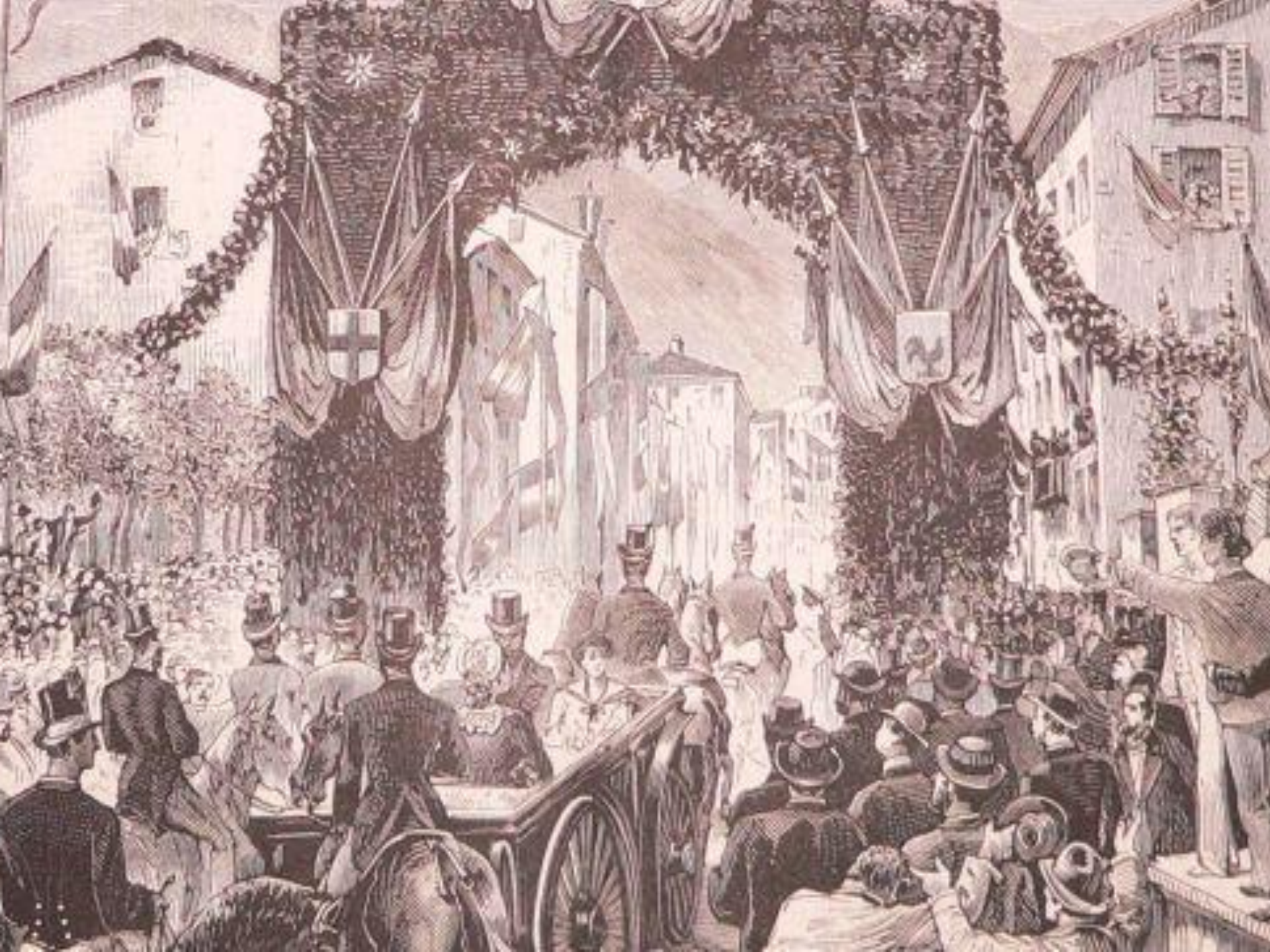

# IL GIORNALE DI VICENZA

02.06.2011

## Recoaro e turismo, hotel in calo del 70%











La pista ciclabile Agno-Guà:  
un percorso adatto alle  
famiglie (slow-bike).



**TURISMO  
LEGATO  
ALL'USO  
SPORTIVO  
DELLA  
BICICLETTA**

**mountain bike**



**bici da  
corsa**



**down hill**

# LA BICICLETTA ELETTRICA

UN' OPPORTUNITA'  
PER IL  
COLLEGAMENTO  
CON IL TARENTINO  
E IL TRANSITO NEI  
PASSI



# La realizzazione di una segnaletica turistica sulla ciclabile



**AGNO-GUA'**

Ponte dei Nori	0,5
Valdagno	2,8
Recoaro Terme	13,5

←

Località Campagna →

## ITINERARIO CICLABILE AGNO-GUA'

ITINERARIO REGIONALE DELL'AGNO-CHIAMPO DA RECOARO A ESTE

**Recoaro-Montebello: 35.7 km**

**LEGENDA:**

- pista ciclabile
- itinerario ciclabile su strade poco trafficate
- pista ciclabile di futura realizzazione
- collegamenti alle località limitrofe su strade ordinarie
- itinerario I1 Veneto (Lago di Garda - Venezia)

**Icone:** siete qui, terme, museo, santuario, rifugio, bunker, area naturalistica, castello, itinerario centrali elettriche, città sociale, cabinovia, seggiovia.

Km	0	5	10	15	20	25	30	35	40
Quota	450	440	430	420	410	400	390	380	370

# Prolungamento dell'itinerario a nord fino a Rovereto e a sud fino a Chioggia





**ARRIVEDERCI SULLA**

**PISTA CICLABILE AGNO - GUA'**