Allegato 3

ROTATORIA DI PIOVEZZANO

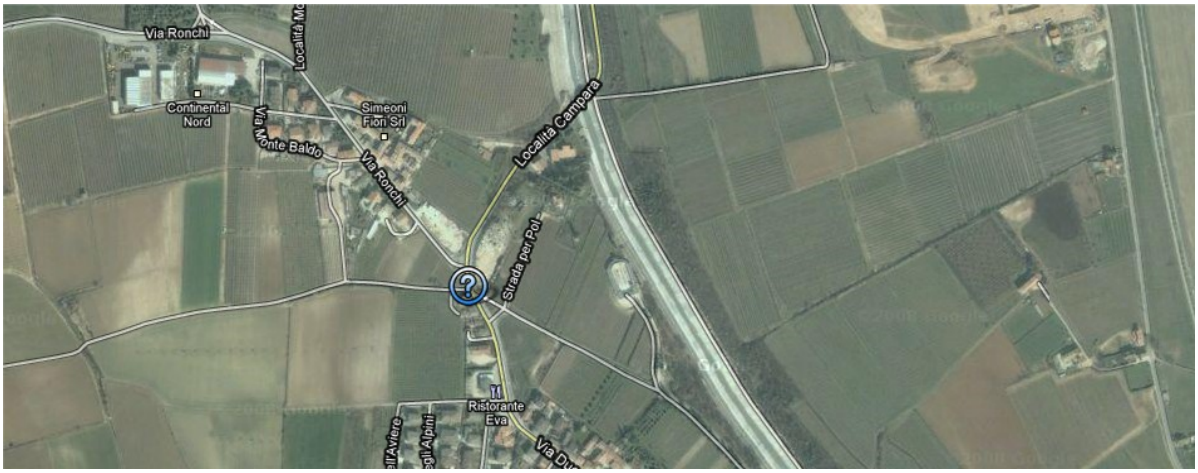

Nell'immagine il punto dove si sta ultimando la costruzione della rotatoria a Piovezzano

Le nostre osservazioni sulla rotonda realizzata sono:

- La rotatoria è vicinissima (poche decine di metri) alla ciclabile del Biffis, normalmente questo punto è frequentatissimo dai ciclisti che si recano sul lago di Garda o sulla ciclabile del Biffis o verso la Valpolicella
- La rotatoria è vicina alla ciclabile della strada Bardolina, (qualche Km), è quindi prevedibile un grande flusso ciclistico tra le due ciclabili (Biffis e Bardolina)
- Dalla rotatoria si raggiunge la strada per Pol, percorso molto frequentato dai ciclisti e il percorso cicloturistico europeo della VIA Claudia Augusta..

Ciclabile della Bardolina

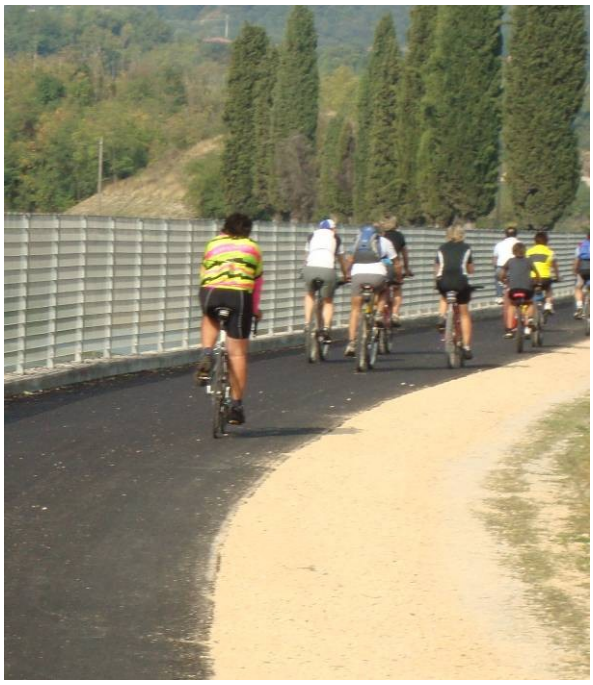

Ciclabile del Biffis